PODÉLNÝ ŘEZ A-A

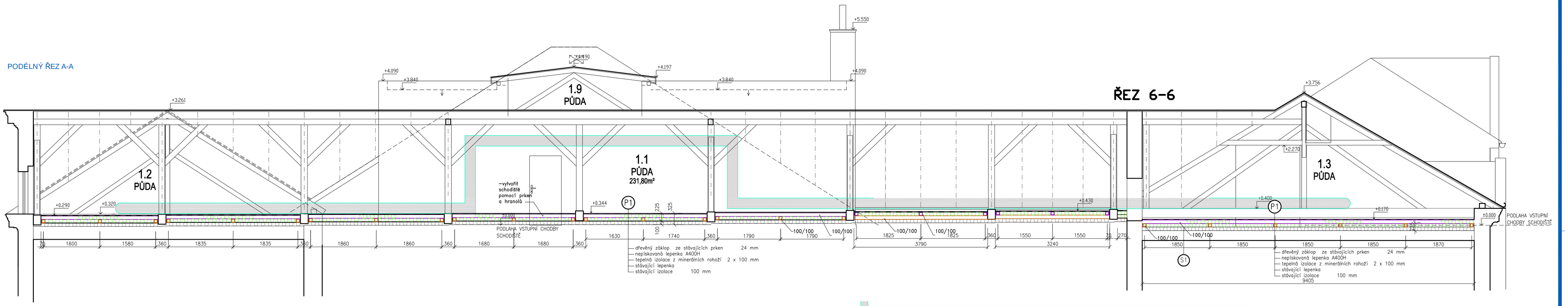


PODÉLNÝ ŘEZB-B

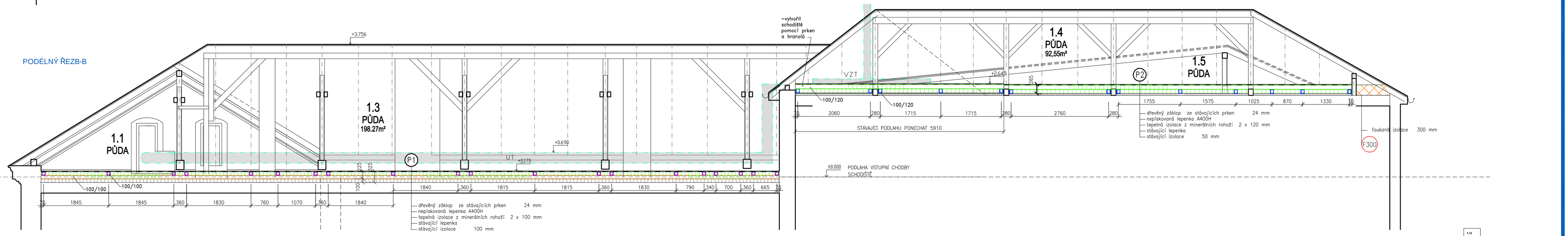


Vzorový řez podlahy s izolací 2x 100 mm
M 1:20

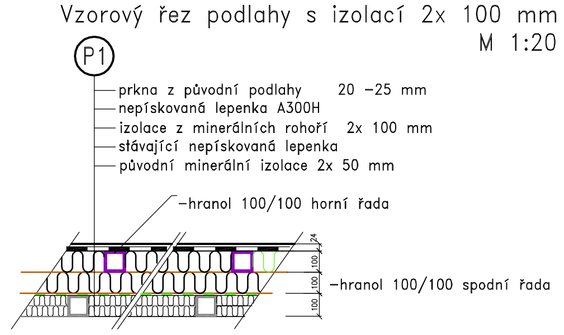


Vzorový řez podlahy s izolací 2x 120 mm
M 1:20

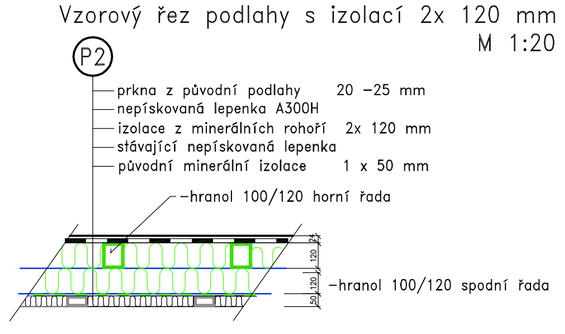


## LEGENDA MATERIÁLŮ

- P1 – HRANOLY 100/100 SPODNÍ ŘADA
- P1 – HRANOLY 100/100 HORNÍ ŘADA
- P2 – HRANOLY 100/120 SPODNÍ ŘADA
- P2 – HRANOLY 100/120 HORNÍ ŘADA
- VEDENÍ UT
- F–200 PLOCHY S FOUKANOU IZOLACÍ TL. 200 MM
- F–300 PLOCHY S FOUKANOU IZOLACÍ TL. 300 MM
- FINÁLNÍ SMĚR POKLÁDKY PRKEN V PODÉLNÉM SMĚRU
- P3 – PULTOVÁ STŘECHA S IZOLACÍ 300 MM POLYSTYRÉNU

| | | | |
|---|---|---|---|
| navrhl: | P. DINDÁK, V. VOPAT | odp.proj.: | PAVEL DINDÁK |
| kraj: | KARLOVARSKÝ | stavební úřad: | KARLOVY VARY |
| obec: | KARLOVY VARY | stupeň: | DPS |
| datum: | 10.2013 | zakázka číslo: | 12109 |
| investor: | STATUTÁRNÍ MĚSTO KARLOVY VARY, MOSKEVSKÁ 2035/21, K. VARY 361 20 | | |
| místo stavby: | KARLOVY VARY - DVORY, ULICE 1. MÁJE | | |

Název projektu:

# ZÁKLADNÍ ŠKOLA 1. MÁJE, KARLOVY VARY - DVORY
# ZATEPLENÍ PLOCHÝCH STŘECH A PŮDNÍCH PROSTOR

| | |
|---|---|
| SO(PS): | S0 02 ZATEPLENÍ PLOCHÝCH STŘECH A PŮDNÍCH PROSTOR |
| profese: | D. STAVEBNÍ ČÁST |
| příloha: | PODÉLNÝ ŘEZ A-A, B-B |

Výkres je duševním majetkem firmy KV engineering spol. s r.o., nesmí být použit a kopírován třetí osobou, jí předán či jinak s ním nakládáno bez písemného souhlasu firmy KV engineering spol. s r.o.

KV ENGINEERING s.r.o.
ZÁVODU MÍRU 584/7, KARLOVY VARY
PSČ 360 17,www.kveng.cz,info@kveng.cz
Tel.: 353447911 Fax: 353447929

číslo přílohy: D.2.8
formát: 10 A4 měřítko: 1:50



PDF vytvořeno zkušební verzí pdfFactory www.fineprint.cz